令和5年度 インターハイ南部ブロック予選会

令和5年5月12日(金)～14日(日) in 久留米陸上競技場

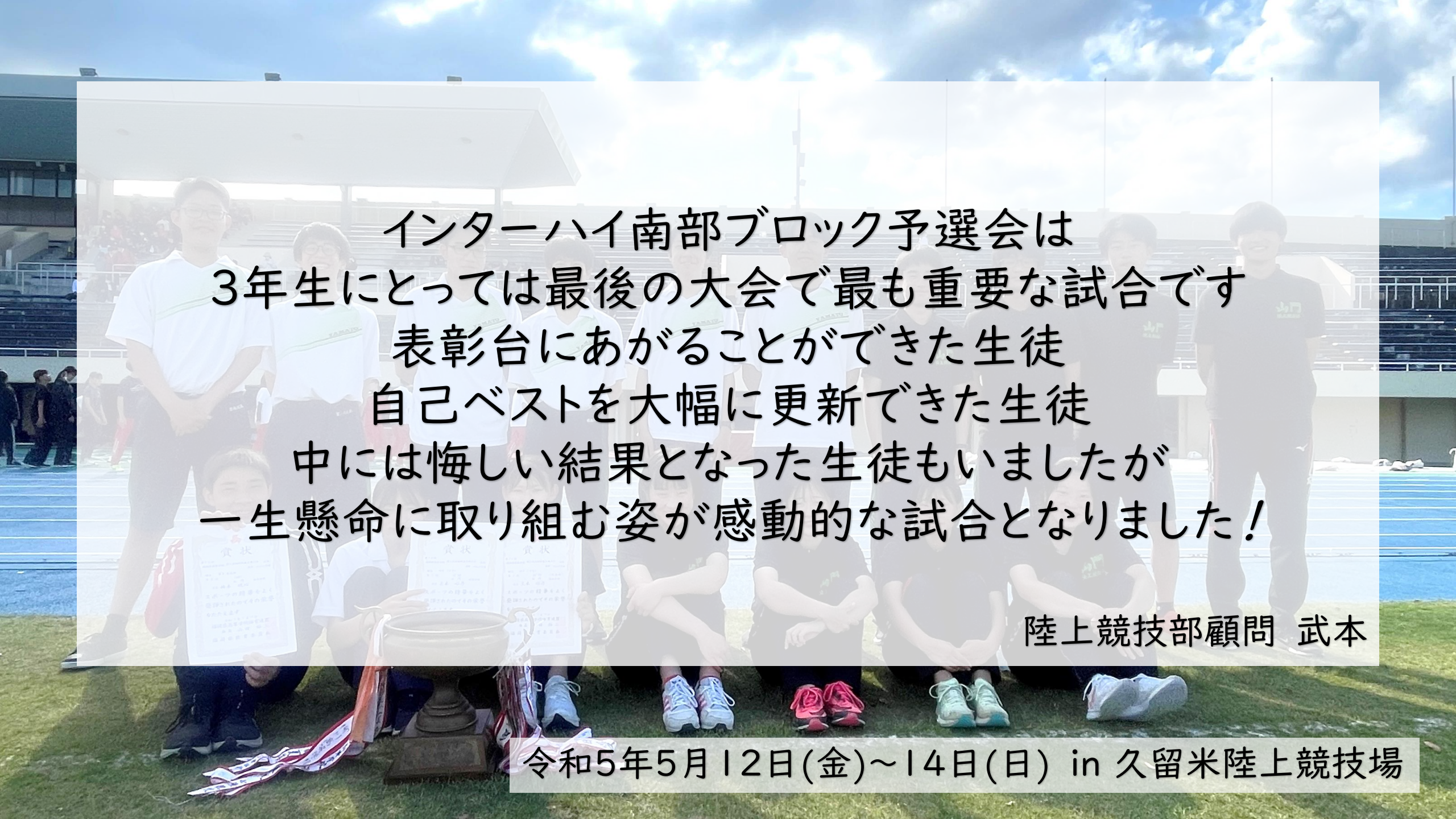

インターハイ南部ブロック予選会は
3年生にとっては最後の大会で最も重要な試合です
表彰台にあがることができた生徒
自己ベストを大幅に更新できた生徒
中には悔しい結果となった生徒もいましたが
一生懸命に取り組む姿が感動的な試合となりました！

陸上競技部顧問　武本

令和5年5月12日(金)～14日(日)　in 久留米陸上競技場

出場種目

男子　100m 400mH 走幅跳 走高跳
三段跳 円盤投

女子　100m 200m 400mH 100mH
800m 1500m 4×100mR 三段跳

向風

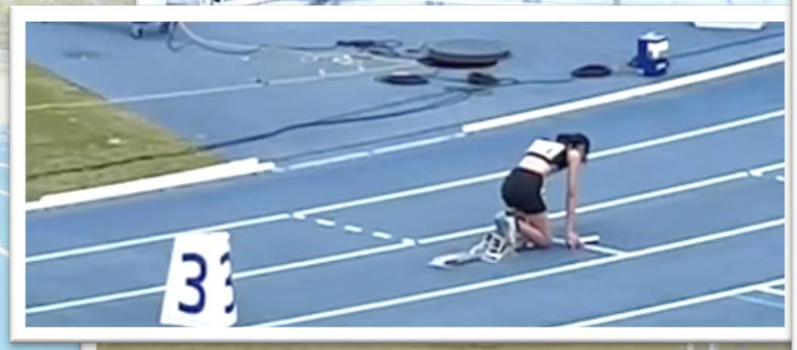

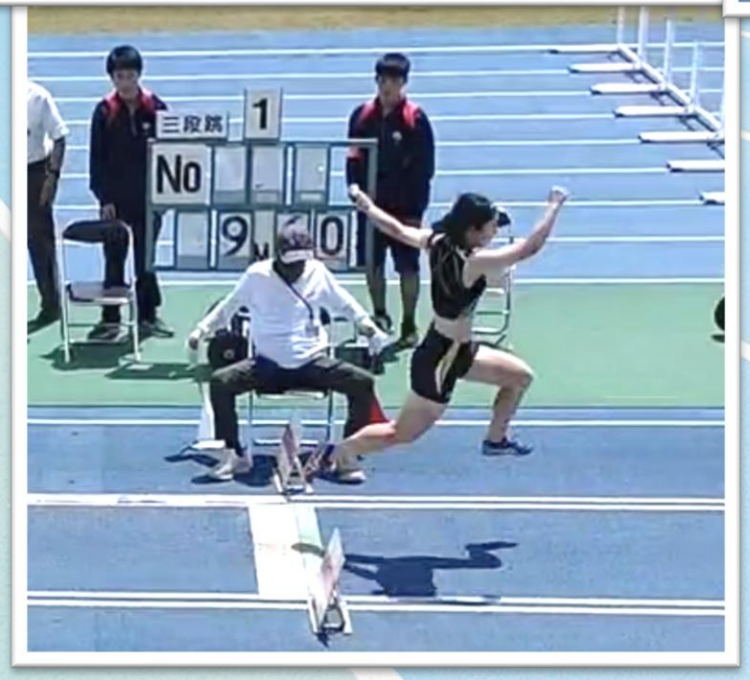
三段跳
1
No

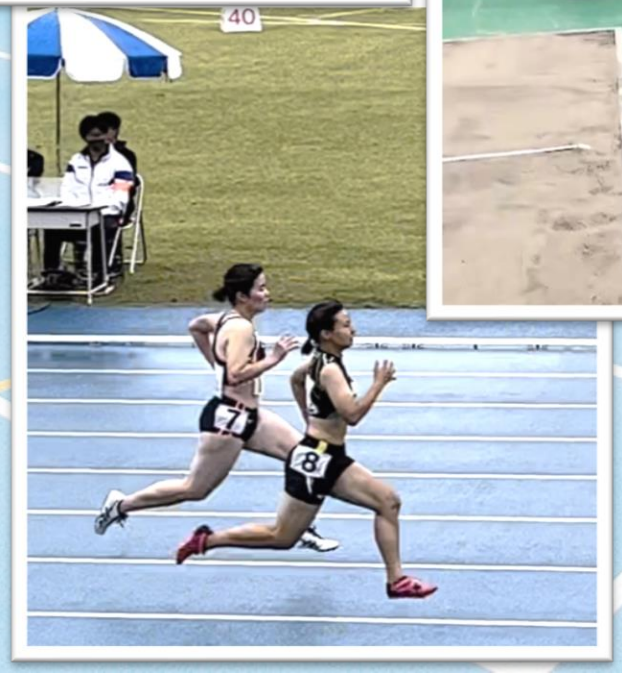
40

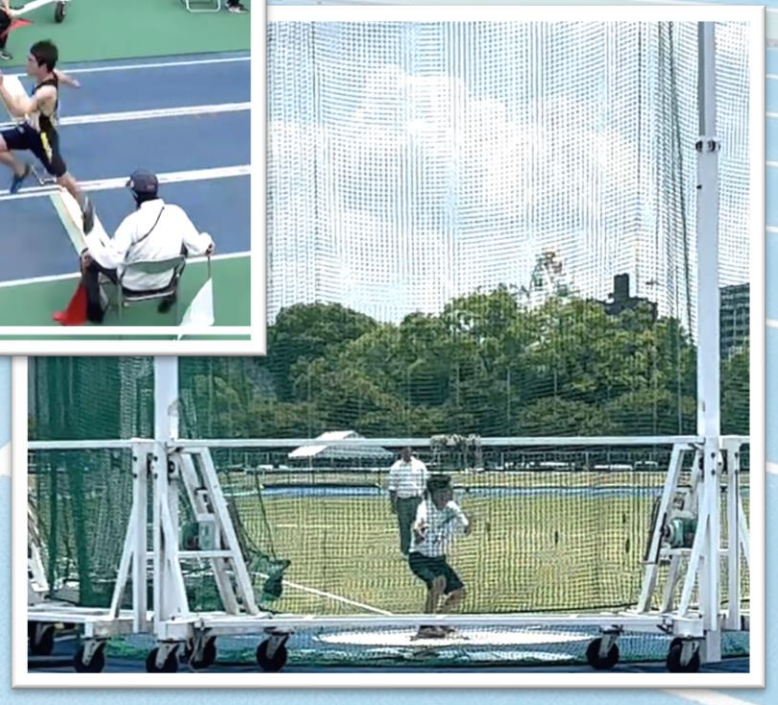

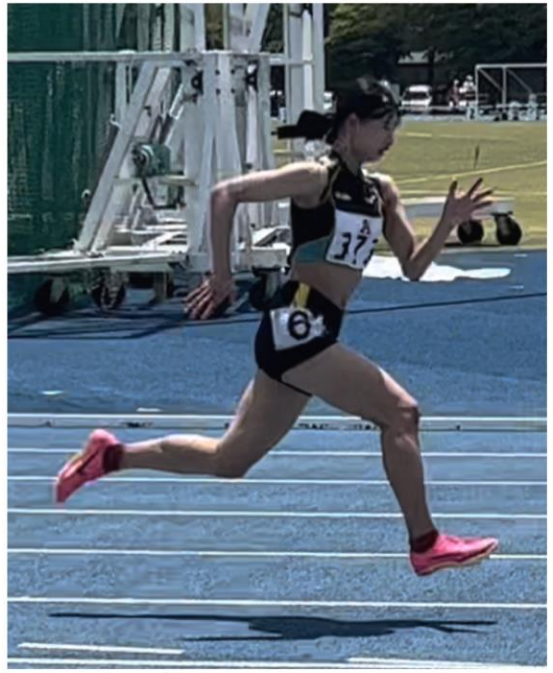

祝
最優秀選手に
選ばれました！

1年生　三木心乃さん（三橋中出身）
100m　12秒44（－1.0）　優勝
200m　24秒90（＋1.7）　優勝　大会新記録

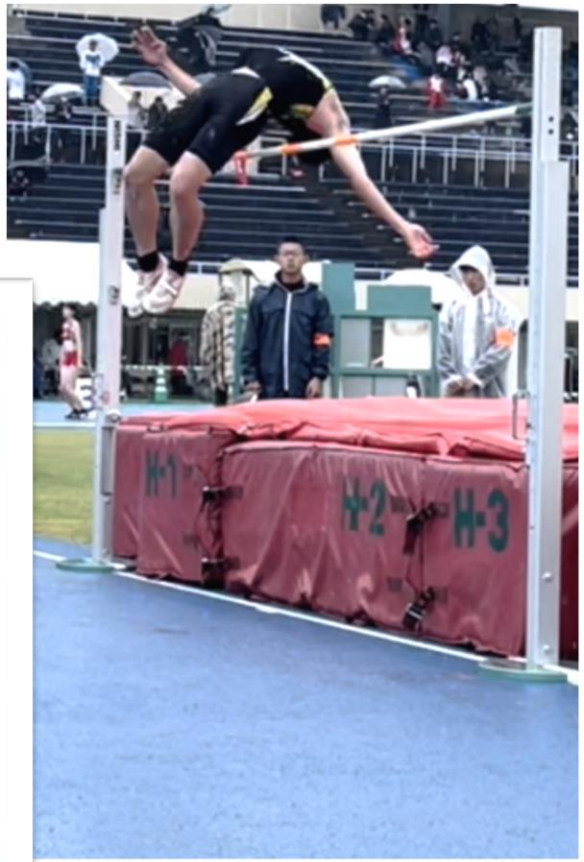

2年生　橋本暁心さん（瀬高中出身）
走高跳　1m81　準優勝